

Bâtiments emblématiques de La Chaux-de-Fonds



**Bibliothèque de la Ville
La Chaux-de-Fonds
2012**

Bibliothèque de la Ville



La Chaux-de-Fonds

Point de repère N° 85

Bibliothèque de la Ville
Rue du Progrès 33
CH-2303 LA CHAUX-DE-FONDS

www.chaux-de-fonds.ch/bibliotheques

Introduction

Arrêtez-vous un instant devant n'importe quel édifice de La Chaux-de-Fonds, prenez le temps de le regarder vraiment! Quelques secondes d'observation suffisent pour démasquer sa singularité.

Difficile, dorénavant, de ne pas se prendre pour un détective dont l'objectif consisterait à traquer, à tout prix, ce qui constitue l'originalité de chaque pierre. Le besoin, voire l'obsession, de remonter à la source s'imposent pour apprécier la chose à sa juste valeur : qui l'a construite ? Quand ? Comment ? Pourquoi ? Autant de questions qui peuvent se révéler difficiles à élucider.

Vous l'aurez compris, La Chaux-de-Fonds reste une énigme pour celui qui ne se donne pas les moyens de sonder son tréfonds. En revanche, pour celui qui s'enhardit à l'apprivoiser, elle n'attend qu'une chose : lui révéler la beauté de son âme !

Munis de ce *Point de repère*, élucidons les mystères des bâtiments emblématiques de La Chaux-de-Fonds.

Pour la Bibliothèque de la Ville,

Edwine Roubaty

Le choix des bâtiments emblématiques de La Chaux-de-Fonds illustrés dans ce *Point de repère 85* est basé sur la collection de **monographies** que possède la Bibliothèque de la Ville.

Vous serez peut-être étonnés de ne pas trouver de références sur certains bâtiments importants de la Ville, comme l'Usine électrique... Il s'avère que la bibliothèque ne possède pas systématiquement des livres ou brochures autour de tous les bâtiments chaux-de-fonniers. En revanche, elle possède un nombre important de **photographies** et **cartes postales** cataloguées et scannées. Découvrez-les en lançant une recherche simple dans le catalogue, par exemple *Usine électrique Chaux-de-Fonds image fixe*¹ et ensuite en cliquant sur le lien proposé, ou consultez la partie de notre site Internet dédiée au Département audiovisuel².

La Bibliothèque de la Ville possède également une collection de **plans** de la ville, la plupart scannés. Ils sont réunis dans un dossier documentaire - *Dossier Web* - consultable sur notre site web³.

Nombre de ces bâtiments font l'objet de fonds **d'archives imprimées** et **manuscrites** au sein de la Bibliothèque de la Ville. N'hésitez pas à les consulter soit sur place soit en surfant sur son site internet⁴.

Enfin, certaines références existent au format **texte intégral** sur le réseau romand RERO⁵. Nous vous invitons à y faire un tour!

¹ Catalogue de la Bibliothèque : <http://opac.rero.ch/gateway?skin=rbnj>

² Département audio-visuel : <http://cdf-bibliotheques.ne.ch/ArchivesIconographie>

³ Plans de La Chaux-de-Fonds : <http://cdf-bibliotheques.ne.ch/ChauxDeFonds-8>

⁴ Archives imprimées et manuscrites : <http://cdf-bibliotheques.ne.ch/ArchivesImprimees>

⁵ Bibliothèque numérique RERO DOC : <http://doc.rero.ch/>

Table des matières

Abattoirs.....	5
ABC, centre de culture	6
Ancien manège.....	8
Bureau du Contrôle / "Le Contrôle"	10
Bikini test / Anciens Moulins de la Ronde	11
Building 54.....	12
Café de l'Astoria	13
Chambre suisse de l'horlogerie	14
Chrysalide.....	15
Cinéma Scala	16
Club 44	17
Collège industriel / Bibliothèque de la ville	19
Conservatoire et salle Faller.....	20
Crématoire.....	21
Cridor	23
École de mécanique et d'horlogerie /Technicum / Technicum neuchâtelois	24
Édifices religieux.....	25
Espacité / Place Sans-Nom / Place Le Corbusier	29
Fontaine monumentale / Grande-Fontaine	30
Gare.....	31
Hôtel de ville	32
Hôtel de la Fleur-de-Lys	33
Loge maçonnique l'Amitié	34
Lycée Blaise Cendrars / Gymnase cantonal	35
Maison du peuple	37
Musée des beaux-arts.....	38
Musée d'histoire.....	40
Musée d'histoire naturelle.....	41
Musée international d'horlogerie	42
Musée paysan et artisanal.....	43
Poste.....	44
Quartier des Tours de l'Est.....	45
Salle de musique	46
Théâtre	47
Théâtre Populaire Romand / TPR / Beau-Site	48
Villa Fallet	50
Villa Jeanneret-Perret / Maison blanche	51
Villa Jaquemets et Villa Stotzer.....	53
Villa Schwob / Villa Turque.....	54
Ouvrages généraux	56



Où trouver les documents ?

Exemples de cote	Localisation	Statut
<ul style="list-style-type: none">• 949.944 CHA• DVD 792 THE	Rez-de-chaussée en libre accès	disponible pour le prêt
<ul style="list-style-type: none">• VF 34104• Brochures 4298• A 2515	Magasins / à demander à l'accueil	disponible pour le prêt
<ul style="list-style-type: none">• 720.494• GF 303• LC 657• Na 2269 / Nb 1720 / Nd 49• Ndoc 8.6/6• Nc 31-11• PF 697• CARTES CF- C21• Journaux	Salle de lecture 2 ^{ème} étage	à consulter sur place
<ul style="list-style-type: none">• DAV DVD 130• DAV CONS	Département Audio- Visuel / 3 ^{ème} étage	à consulter sur place

Les textes qui accompagnent l'image en tête de rubrique sont extraits de :

**La Chaux-de-Fonds bon pied bon oeil : découvrez 914.944
la ville en parcourant ses rues / textes Michel-Henri CHA
Krebs ; en collab. avec Sylvie-F. Moser, Sylviane
Musy-Ramseyer, Jean-Marc Barrelet, Alain Tissot...
[et al.]. - La Chaux-de-Fonds : Direction des travaux
publics, 1997. - 146 p. : ill.**

Abattoirs



Ces abattoirs ont été inaugurés en 1906. Ils sont les premiers de Suisse, peu avant ceux de Zurich, à avoir été réalisés sur le modèle allemand, regroupant les halles d'abattage, les étables d'attente, les locaux annexes.

Meilleures pensées des Abattoirs / Jean-Bernard Vuillème. - Association pour l'aide à la création littéraire, 2002. - 88 p.

**949.443
VUI**

Récit polyphonique où l'auteur alterne ses souvenirs d'enfance et une fiction fondée sur une recherche historique.

Documents relatifs à la construction des nouveaux abattoirs de La Chaux-de-Fonds
La Chaux-de-Fonds : Impr. du national suisse, 1903.
125 p. : ill.

**VF
12054**

Les nouveaux abattoirs de La Chaux-de-Fonds : notice précédée de quelques considérations générales sur les abattoirs suisses / par Ed. Tissot
In: Schweizerischer Zentralblatt für Staats- und Gemeinde Verwaltung. - 1907, 8e année, 62 p.

**VF
12054**

ABC, centre de culture



Créé en 1971, l'ABC est un acteur majeur de la scène culturelle des Montagnes neuchâteloises.

Correspondance : carnet de notes / Centre de culture ABC ; éd. par Francy Schori, Catherine Meyer et Roger Tschampion
La Chaux-de-Fonds : Ed. de la rue du Coq, 1999
95 p. : ill.

**Brochures
4298**

Pour fêter l'entrée de l'ABC dans son nouveau lieu, une centaine d'artistes ayant participé à l'une de ses activités récentes, propose une page originale.

ABC : l'énergie de la vie urbaine : La Chaux-de-Fonds sourit à la culture / Laurent Wolf
In: Le samedi culturel : le supplément culturel du Temps. - Genève. - No 82(23 octobre 1999), p. 1-3

Nb 1296
à consulter
sur place

Sésame... / Centre de culture ABC ; [graphisme et images Géraldine Cavalli] **Nb 4753**
La Chaux-de-Fonds : Centre de culture ABC, 2007 à consulter
Non pag. : ill. sur place
Publié pour la saison 2007-2008, à l'occasion des 40 ans de l'ABC.

Amateurs [Enregistrement vidéo] : **le centre de culture ABC à La Chaux-de-Fonds raconté par ceux qui l'ont créé et ceux qui l'ont fait vivre** / **DVD**
réalisation et prod. Samuel Chalard ; entretiens **949.443**
Arnaud Robert ; montage Stéphanie Perrin ; image **AMA**
et son Samuel Chalard et Patrick Tresch ; mixage
Fabrice Aragno, recherches historiques Yvonne
Tissot, graphisme Nicolas Denis
La Chaux-de-Fonds : Centre de culture ABC, 2007
Durée : 94 min

22 regards sur la culture / Yvan Cuche & Julien Moeschler ; Jean-Michel Potiron... [et al.]. **701 VIN**
Accompagné de Lectures publiques sur l'art / conception et lecture: Jean-Michel Potiron. 1, Victor Hugo
La Chaux-de-Fonds : Les Petites lessiveries :
Centre de culture ABC, 2011
68 p. : ill. + 1 disque compact
Textes et illustrations originellement (2009) publiés dans le journal mensuel de l'ABC; les écrivains et artistes sollicités tentaient de répondre aux questions: comment faire un texte ou une image dans la société du spectacle, qu'est-ce que l'art?

Ancien manège



Un familistère, type d'habitat collectif organisé sur le principe du "palais social", visait à doter les ouvriers d'un habitat relativement prestigieux, mais en même temps clos et soumis à une autosurveillance par sa distribution autour d'une cour centrale concentrant toutes les circulations.

Regards sur l'Ancien manège / textes réunis par
Michel Nicolet et Philippe Renaud
Neuchâtel : G. Attinger, 2009. - 131 p.: ill.

720.494
REG

**Réhabilitation urbaine et interdisciplinarité, cas de
La Chaux-de-Fonds : restauration : le Manège, un
caravansérail ou un familistère?** / Marc Emery
[S.l.] : M. Emery, 1978-1979. - 7 vol. (diff. pag.) : ill.
*Travail de diplôme à l'EPFL, Département d'architecture, 1978-
1979.*

G 786

Etude historique de l'Ancien manège (réalisée à la demande du Service cantonal des monuments et des sites, 1990?) / Catherine Baumann **Nb 572**
Société coopérative de l'Ancien manège, 1990
16 p. à consulter sur place

Dans cet ouvrage, l'Ancien manège est perçu comme une société coopérative, un immeuble d'habitation, un logement ouvrier et un patrimoine chaux-de-fonnier.

Statuts de la Société Coopérative de l'Ancien Manège **Na 2217**
La Chaux-de-Fonds : Société coopérative de l'Ancien Manège, 1983. – 4 p. à consulter sur place

Coopérative de l'Ancien Manège : rapport d'activité [...] **PF 95**
La Chaux-de-Fonds : Société coopérative de l'Ancien Manège, 1984-

L'association «Sauvons le Manège» apparut en 1978; en 1982 le groupe de défense de l'Ancien Manège prit la relève, et devint en 1983 la Société coopérative de l'Ancien Manège. Celle-ci parvint en 1985 à acquérir l'immeuble en question, dont l'usage antérieur s'inspirait vraisemblablement du familistère de Guise.

Bureau du Contrôle / "Le Contrôle"

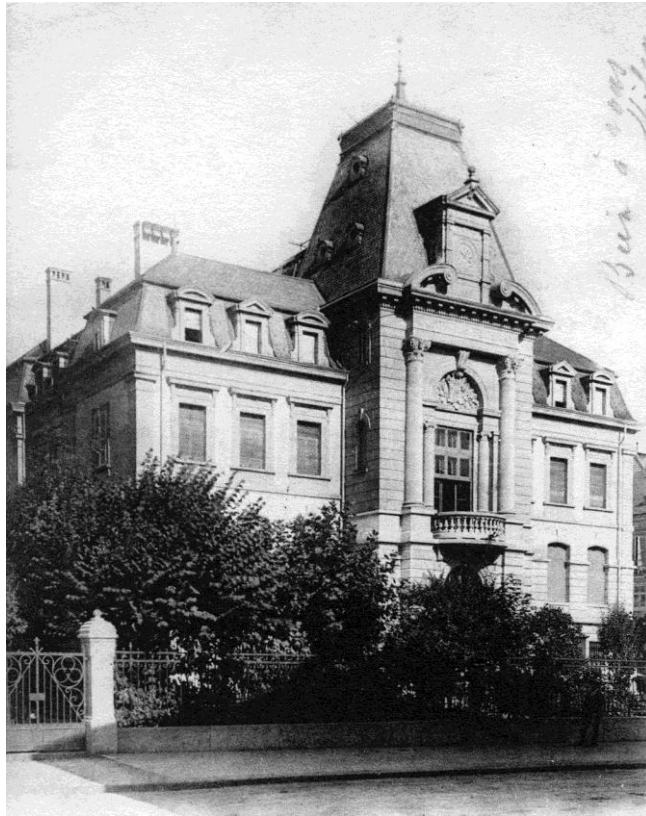

L'immeuble rue du Parc 53 est l'un des nombreux sièges successifs qu'a occupés le Bureau de contrôle des ouvrages en métaux précieux, familièrement appelé " Le contrôle" par les Chaux-de-Fonniers.

Le Bureau de contrôle des ouvrages en métaux précieux de La Chaux-de-Fonds : de 1920 à 1954 /
le Conseil d'administration

La Chaux-de-Fonds : Bureau de contrôle des ouvrages en métaux précieux, 1954. – 18 p.

Na 2269
à consulter
sur place

Bikini test / Anciens Moulins de la Ronde



Rénové, ce bâtiment abrite aujourd'hui Bikini Test, une salle de concerts et de spectacles, haut lieu de la culture rock.

Bikini Test, 20 ans : le livre / Association Bikini Test: Le livre ; coord. générale du projet: Vincent Steudler ; textes: Alain Meyer, Miguel-Angel Morales, Alain Meyrat... [et al.]
La Chaux-de-Fonds : Bikini Test, 2012. - 215 p. : ill.

784.72
BIK

Bikini Test : calendrier 1996 / photos Bernard Jeanneret ... [et al.]
La Chaux-de-Fonds : Bikini Test, 1995
13 f. : ill. ; 70 cm

Nd 49
à consulter
sur place

Building 54



*Immeuble Bois-Noir 15-23 (le Building), La Chaux-de-Fonds.
Photographie de Jean Fröhlich, 1954.*

Building 54 : rue du Bois-Noir 15-23 : présentation **720.494**
d'un lieu à La Chaux-de-Fonds / Nico Inosanto **INO**
Saint-Imier : Nico Inosanto, 2012. - 128 p. : ill.
*Reportage photographique réalisé à l'Ecole d'arts appliqués sur
le plus grand centre locatif d'une seule pièce construit en
Suisse en 1954.*

Café de l'Astoria



© Musée d'Histoire de La Chaux-de-Fonds

Café de l'Astoria vers 1920. Magnifique endroit, le café restaurant de L'Astoria était un lieu très cher dans le cœur des habitants de La Chaux-de-Fonds : ouvert en 1921, fermé en 1947.

Pièces diverses

La Chaux-de-Fonds : Astoria, 1921-1924

1 portefeuille (7 pièces)

Contient: 1 et 2: Lettre sur les cours de danse donnés à l'Astoria ; 3: Brochure de présentation ; 4: Circulaire ; 5 à 7: Lettre ouverte au Conseil d'Etat de Neuchâtel et au Conseil communal de La Chaux-de-Fonds à propos de la fermeture de l'Astoria

Ndoc 8.1/3

à consulter
sur place

Chambre suisse de l'horlogerie



L'immeuble en pierre jaune datant des années 50 qui borde la place de la Gare à son angle nord-ouest et qui regarde l'avenue Léopold-Robert était jusque dans les années 1970 le siège de la Chambre suisse de l'horlogerie.

Le bâtiment de la Chambre suisse de l'horlogerie : allocutions et discours prononcés au cours de la cérémonie d'inauguration, le 23 juin 1950 / Maurice Robert... [et al.]

La Chaux-de-Fonds : Chambre suisse de l'horlogerie, 1950. - 58 p. : ill.

PF 229
à consulter
sur place

La Chambre suisse de l'horlogerie : son histoire, son activité / par Ed. Tissot, président de la Chambre, Albert Amez-Droz, secrétaire général de la Chambre

Lausanne : Secrétariat général de la Chambre suisse de l'horlogerie, 1932. - 47 p.

Na 1377
à consulter
sur place

Chrysalide



La Chrysalide est située dans une ancienne maison de maître en ville de la Chaux-de-Fonds.

Les 100 ans de Paix 99 à La Chaux-de-Fonds : la villa "Mon Rêve", la Paix du Soir, la Chrysalide, trois noms et quatre épopées pour une maison d'exception / Michel von Wyss

Na 4512
à consulter
sur place

La Chaux-de-Fonds : la Chrysalide, 2005. - 20 p. : ill.

Histoire de la maison de maître construite en 1905. La demeure devient un home médicalisé pour personnes âgées de 1971 à 1997 (La Paix du Soir), puis un établissement de soins palliatifs à partir de 1998 (la Chrysalide).

La villa Mon Rêve, devenue La Paix du Soir (home médicalisé) : biographie de 22 années de direction entre Joseph et Denise Stauffacher /

Na 3620
à consulter
sur place

Denise Stauffacher ; en collab. avec Béatrice Ummel
La Chaux-de-Fonds : Chez l'auteur, 1997. – 99p. : ill.
La Paix du soir devient la Chrysalide à partir de 1998.

Cinéma Scala



Œuvre de jeunesse de Le Corbusier, ce cinéma construit en 1916, d'une capacité de 1000 places, a été transformé au point qu'on ne perçoit plus guère l'originalité de sa conception.

Le Corbusier archive / H. Allen Brooks, general ed.
1, Early buildings and projects, 1912-1923
Paris : Fondation Le Corbusier, 1982
LXXI, 646 p. : ill.

LC 175
à consulter
sur place

Porte largement sur la période suisse de Le Corbusier; bâtiments à La Chaux-de-Fonds et au Locle: Villa Jeanneret-Perret, Villa Favre-Jacot, Cinéma Scala, Villa Schwob; projets à La Chaux-de-Fonds: fabrique Ditisheim, et Cité-jardin aux Crêtets (pp. 1-18 et 101-144).

Club 44



Construit en 1911-12 comme Cercle de l'Union par le prolifique entrepreneur-architecte chaux-de-fonnier Crivelli. Il arbore une façade inspirée des palazzi à l'italienne.

Cinquante ans au service d'une collectivité et un passé porteur d'avenir, 1944-1994 / réd. par Charles Thomann, Edgar Tripet, Jacques de Montmollin
La Chaux-de-Fonds : Club 44 ; Hauterive : G. Attinger, 1994. - 67 p. : ill. **949.443 CLU**

Le Club 44 / Pascal Brandt **GF 303**
In: Pays neuchâtelois : vie économique et culturelle 1994, n° 10, p. 27-28

Le Club 44 à La Chaux-de-Fonds : cercle ou centre culturel? Monique Ryf **Nb 1528**
Lausanne : [s.n.], 1982. - 2 vol. : ill. à consulter sur place
Mémoire de licence en histoire contemporaine présenté à l'Université de Lausanne, Faculté des lettres.

- Le Club 44 de La Chaux-de-Fonds : succès d'une institution culturelle élitaine?** / sous la dir. de Josette Coenen-Huther
La Chaux-de-Fonds : Equipe scientifique d'étude du développement culturel de la ville de La Chaux-de-Fonds, 1976. - 96, 12 f. : tabl. **Nb 168**
à consulter sur place
- Les nouveaux locaux du Club 44 = Il club 44 a La Chaux de Fonds**
La Chaux-de-Fonds : Club 44, 1957
16 p. : ill. **Nb 1469**
à consulter sur place
Brochure constituée d'une page de présentation en français suivie de 12 pages illustrées et commentées en italien .
- Documents divers concernant le Club 44 à La Chaux-de-Fonds**
La Chaux-de-Fonds : Club 44, 1944-1962
1 enveloppe (3 pièces) **Nb 1708**
à consulter sur place
Plaquette publiée à l'occasion de l'inauguration des nouveaux locaux du Club 44 en 1957.
- Le Club 44, une aventure internationale dans une ville des Montagnes neuchâteloises** / Cindy Boschung
In: Revue historique neuchâteloise
2006, no 4, p. 237-253 **PF 697**
Na 4635
Article tiré d'un séminaire en histoire contemporaine à l'Université de Fribourg en 2000, paru sous le titre Le Club 44 à La Chaux-de-Fonds : un lieu d'échanges et de sociabilité internationale.

Collège industriel / Bibliothèque de la ville



Ce majestueux édifice était le plus grand de la localité lors de sa construction, en 1876. Aujourd'hui, il est occupé pour moitié par des classes de l'école secondaire et pour l'autre moitié par la Bibliothèque de la Ville et ses nombreux services.

La Chaux-de-Fonds : Bibliothèque de la Ville, avril 1981 / réd.: Fernand Donzé ; fotogr.: Rosi Troxler
Berne : Service suisse aux bibliothèques, 1981
12 p. : ill.

Nb 1780
à consulter
sur place

Présentation du bâtiment rénové et agrandi, inauguré en 1979 et renseignements pratiques.

Histoire de la Bibliothèque de La Chaux-de-Fonds : 1838-1963 / Fernand Donzé ; introd. de André Sandoz ; photos de Fernand Perret, Doris Vogt et Photo-Binn [S.I.] : [s.n.], 1964. - 45 p. : ill.

Brochures
291

Allocutions prononcées le 14 décembre 1963, à l'aula du Gymnase, lors du vernissage de l'exposition commémorative du 125e anniversaire : "Cinquante documents précieux de la Bibliothèque".

Conservatoire et salle Fallier



Cet immeuble monumental en pierre jaune d'Hauterive a été érigé en 1875-78.

Conservatoire de musique La Chaux-de-Fonds Le Na 3119
Locle / textes de Roland Châtelain, Cyril Squire, T. à consulter
Vuilleumier ; préf. de Jean Cavadini ; photos de Paul- sur place
André Miéville, Jacques Lapaire
La Chaux-de-Fonds : Conservatoire de musique de
La Chaux-de-Fonds/Le Locle, 1993. - 20 p. : ill.
*Plaquette publiée à l'occasion de l'inauguration de la rénovation
du bâtiment, en 1993.*

Fonds Restauration du Conservatoire de musique DAV
de La Chaux-de-Fonds 1991-1993 **CONS**
900 négatifs noir-blanc, fonds fermé
*Ce fonds consiste en un reportage photographique réalisé par
le technicien du DAV Jacques Lapaire et le photographe
François Mercier pendant les travaux de rénovation du
Conservatoire de musique de La Chaux-de-Fonds (mars 1991 -
septembre 1993).*

Crématoire



Construit par les architectes Belli et Robert, décoré par Charles L'Eplattenier et les Ateliers d'art réunis, c'est une "œuvre d'art totale", un manifeste de l'Art Nouveau régionaliste.

Art nouveau in - en Europe / texte Françoise Aubry ; **720.4**
trad. Chris Bourne ; fotogr. Christine Bastin **ART**
Bruxelles : Husson, 2011. - 171 p. : ill.
Plusieurs pages sur La Chaux-de-Fonds et son crématoire.

Architectures : images fin-de-siècle : 1880 -1920 / **720**
photographies Keiichi Tahara ; texte Riichi Miyake ; **Salle de**
trad. de l'anglais par Pierre Saint-Jean ; préf. Caroline **lecture**
Mathieu. - Paris : Chêne, cop. 1988. - 263 p. : ill.
Présentation du Crématoire de La Chaux-de-Fonds, aux pages
210-213 et 255.

Le crématoire de La Chaux-de-Fonds : étude **Brochures**
liminaire, historique et constructive / par Jean- **4286**
Daniel Jeanneret
La Chaux-de-Fonds : Service d'urbanisme, 1996
24, XI f. : ill.

La participation de Charles L'Eplattenier (1874-1946) à l'embellissement du crématoire et du cimetière de La Chaux-de-Fonds (1909-1937) /
Anouk Hellmann. - Genève : Faculté des Lettres,
2000. 84 f. : pl. en noir et en coul.
Mémoire de licence.

Nb 1411
à consulter
sur place

Le crématoire de La Chaux-de-Fonds : un monument singulier / Anouk Hellmann
In: Revue historique neuchâteloise
2003, no 3/4, p. 351-360

PF 697
à consulter
sur place

Le crématoire de La Chaux-de-Fonds : une oeuvre d'art totale / Jean-Daniel Jeanneret
In: Revue historique neuchâteloise
1998, p. 79-93

PF 697
à consulter
sur place

Cridor



Centre régional d'incinération des ordures et de récupération d'énergie. Cette usine a été volontairement implantée en ville, dans le "quartier de l'Industrie", sur le site de l'ancienne usine à gaz.

Cridor : nos déchets traités avec énergie /
[Georges Jeanbourquin, Pierre-André Meyrat,
Pierre Studer ... et al.]
L'Impartial, 1995. - 54 p. : ill.

PF 272
Périodiques
à consulter
sur place

**Cridor – Centre régional d'incinération des
ordures ménagères S.A**
Cridor, [1973]
21 p.: ill.

GF 300
Périodiques
à consulter
sur place

École de mécanique et d'horlogerie / Technicum /
Technicum neuchâtelois



L'ancien Technicum a formé plusieurs générations d'horlogers et de microtechniciens.

Inauguration Technicum neuchâtelois, Le Locle - A 2515

La Chaux-de-Fonds, 1953 / réd. Louis Huguenin, Henri Jaquet, Gaston Schelling ... [et al.]

La Chaux-de-Fonds : Technicum neuchâtelois, 1953

123 p., CXXI p. de pl. : ill.

Histoire et description du Technicum neuchâtelois.

L'Ecole d'électrotechnique, 1903-1953 : plaquette commémorative publ. à l'occasion de son cinquantième / Technicum neuchâtelois **Brochures 2113**

Le Locle : Technicum neuchâtelois, 1953. - 73 p. : ill.

Centenaire de l'Ecole de mécanique de La Chaux-de-Fonds, 1886-1986 / La Chaux-de-Fonds : Centre de formation professionnelle du Jura neuchâtelois, 1986. - 47 p. : ill. **Na 2435**
à consulter sur place

Édifices religieux



Bâti en 1957, il remplaçait la première église du village, déjà édifée sur cette butte au début du 16^e siècle. Détruit par l'incendie de 1794, il fut rebâti par Moïse Perret-Gentil qui lui donna sa forme ovale caractéristique.

❖ Généralités

Histoire de l'Eglise de La Chaux-de-Fonds : récits, documents et notes / Edouard Urech
G. Saint-Clair, 1955-1964. - 4 vol. : ill. **949.443 URE**

Quelques mots sur les origines de l'Eglise de La Chaux-de-Fonds / Léon Montandon
In: Musée neuchâtelois. - 1943, p. 52-59 **PF 697**

La vie religieuse / Eugène Von Hoff, M. Montandon, E. Gossweiler ... [et al.]
In: La Chaux-de-Fonds : documents nouveaux publiés à l'occasion du 150^{me} anniversaire de l'incendie du 5 mai 1794 pour faire suite au volume paru en 1894 / La Chaux-de-Fonds, 1944. - p. 548-583 **949.443 Salle de lecture**

Consacré aux Eglises protestantes de La Chaux-de-Fonds, à ses divers groupements religieux protestants (l'Union chrétienne, la Croix bleue, la Stadtmission, l'Armée du salut, l'Eglise adventiste du 7e jour), sa Paroisse catholique romaine, sa chapelle et sa Paroisse catholique chrétienne, sa Communauté israélite, sa Société théosophique.

❖ Églises catholiques

Le saint patron de l'Eglise de La Chaux-de-Fonds **PF 697**
/ Arthur Piaget

In: Musée neuchâtelois. - 1937, p. 63-69
Église catholique romaine.

Nouvelle église catholique-romaine de La Chaux-de-Fonds [Film cinématographique] : **montage des quatre cloches livrées par la Fonderie Ruetschi à Aarau** / réal. Etienne Adler **DAV VD 330**
à consulter sur place

La Chaux-de-Fonds : Paroisse du Sacré-Cœur, 1927
Durée : 10 min, noir et blanc, muet

Film tourné à l'occasion de l'installation des quatre cloches de la nouvelle église catholique-romaine : Sacré-Coeur.

La Paroisse catholique de La Chaux-de-Fonds fête les 50 ans de ministère de Mgr Cottier, 1895-1945 **DAV VB 44**
[Film cinématographique] / réalisateur supposé: Pierre Adatte. – 1945. – Durée : 26min, noir et blanc à consulter sur place

40ème anniversaire de la consécration de l'Eglise du Sacré-Coeur, 1927-1967 / Maurice Gogniat, Dominique Freitag [... et al.] **Na 4355**
à consulter sur place

La Chaux-de-Fonds : Paroisse catholique romaine, 1967. - Non pag. : ill.

❖ Temples

- Discours pour la dédicace du nouveau temple de La Chaux-de-Fonds, dans la souveraineté de Neuchâtel et Vallengin, prononcé le 6 novembre 1796** / par Mr. J. Bergeon, pasteur de l'Eglise de Cornaux, & doyen de la V. Classe
Au Locle : chez Samuel Girardet & père, 1796. - 46 p.
- VF 401-2**
à consulter sur place
- Le Grand Temple de la Paroisse nationale de La Chaux-de-Fonds, 1921 : historique, incendie de 1919, reconstruction, inauguration**
La Chaux-de-Fonds : Collège des anciens de la paroisse, 1921. - 48 p., 8 p. de pl. : ill.
- Brochures 4432**
- Grand-Temple : restauration 1991** / plaquette éd. par le Conseil de paroisse ; textes de Charles Thomann, Marc Emery, Théo Vuilleumier ... [et al.] ; fotogr. de Fernand Perret, Danielle Karrer, Marc Emery
La Chaux-de-Fonds : Paroisse du Grand-Temple, 1991. - 36 p. : ill.
Edité à l'occasion de la restauration du Grand-Temple de La Chaux-de-Fonds.
- Na 2956**
à consulter sur place
- Le Grand Temple de La Chaux-de-Fonds** / Marc Alb. Emery
La Chaux-de-Fonds : Paroisse du Grand Temple ; Neuchâtel : Service des monuments et des sites du canton de Neuchâtel, 1985. - 45 f. : ill.
- Nb 529**
à consulter sur place
- Le Temple allemand à La Chaux-de-Fonds** / Marc Emery
La Chaux-de-Fonds : Ligue suisse du patrimoine national, Section neuchâteloise, 1983
35 f., 18 f. d'ill. et plans : ill.
- Nb 1798**
à consulter sur place

Du Temple indépendant au Temple Farel : notre église est centenaire, 1877-1977 / réd. par Charles Thomann ; photographies de Philippe de Pietro
Eglise réformée évangélique neuchâteloise, paroisse Farel, 1977. - 58 p. : ill.
Contient une liste des pasteurs attachés au temple, de 1877 à 1977.

**949.443
THO**

Le Temple Saint-Jean, lieu commun de la chrétienté / texte de Jean-Marie Nussbaum ; photographies de Fernand Perret et Daniel Jeanmaire. - La Chaux-de-Fonds : Ed. Saint-Jean, 1983. - 24 p. : ill.

726 NUS

Le Temple de Saint-Jean à La Chaux-de-Fonds / textes et photographies: Claude Garino, Bernard Jéquier, Louis Secrétan
La Chaux-de-Fonds : Ed. Idéa, 1973. - 58 p. : ill.
Contient un bref résumé en allemand, italien et anglais.

726 GAR

❖ Synagogue

Visite d'une synagogue : La Chaux-de-Fonds / Fédération suisse des communautés israélites ; réd. par le grand rabbin Georges Vadnai ; fotogr. : Fernand Perret ... [et al.]
La Chaux-de-Fonds : Communauté israélite, cop. 1983. - 24 p. : ill.

Na 1521
à consulter
sur place

Die Synagogen der Schweiz : Bauten zwischen Emanzipation, Assimilation und Akkulturation / Ron Epstein-Mil ; Fotogr. von Michael Richter
Zürich : Chronos-Verlag, cop. 2008. - 263 p. : ill.
Contient un chapitre sur la synagogue de La Chaux-de-Fonds, p. 190-197.

Nb 1737
à consulter
sur place



Cet ensemble, lauréat d'un concours organisé pour le centenaire de la naissance de Le Corbusier, en 1987, est dû à l'architecte vaudois Jacques Richter.

Espacité : Place Le Corbusier, La Chaux-de-Fonds 725.94
/ travail photographique Yves André ; textes Sylvie MOS
Moser, Denis Clerc, Jacques Gubler. - Lausanne :
Richter et Dahl Rocha, 1994. - 96 p. : ill.

Espacité : symbole d'une centralité retrouvée? / Na 1403
Nicolas Babey, Brigitte Rickli à consulter
Neuchâtel : Institut de géographie, 1989. - 75 f. : ill. sur place

Espacité : La Chaux-de-Fonds : un nouveau centre-ville? / Nb 1404
Tiziana Longobardi à consulter
Neuchâtel : Université de Neuchâtel Institut de sur place
géographie, 1995. - 36, 22 f. : ill.
Travail personnel de recherche.

Fontaine monumentale / Grande-Fontaine



C'est le premier monument décoratif de la Chaux-de-Fonds. Elle a été érigée en 1888 en l'honneur du remarquable ouvrage qui alimente, depuis 1887, la ville en eau potable.

Petite histoire de la Grande fontaine de La Chaux-de-Fonds / par Jean-Daniel Jeanneret

La Chaux-de-Fonds : Service d'urbanisme, 1996
9 p. : ill.

**Brochures
4285**

Discours prononcés à l'inauguration de la première fontaine monumentale à La Chaux-de-Fonds le 14 octobre 1888. - Chaux-de-Fonds : Impr. du National Suisse, 1889. - 26 p. : ill.

Na 4299
à consulter
sur place

Inauguration de la Grande Fontaine restaurée, La Chaux-de-Fonds, le vendredi 31 août 2007

[Enregistrement vidéo]

La Chaux-de-Fonds: Ville de La Chaux-de-Fonds, 2007. – Durée : 55 min

**DAV
DVD 130**
à consulter
sur place

Gare



Cette gare est la troisième qu'ait connu La Chaux-de-Fonds. Elle a été construite de 1901 à 1904, et remaniée lors de ses rénovations ultérieures.

La Chaux-de-Fonds, no man's land... :
photographies / Alain Margot ; préf. Jean-Blaise

770.4
MAR

Junod et Emanuelle delle Piane

A. Margot, 2001. - Non pag. : ill.

Jeunes gens photographiés dans l'univers extérieur de La gare de La Chaux-de-Fonds et qui se décrivent brièvement.

Un jour comme un autre [Film cinématographique] /
réal., prod.: Juliette Frey ; piano: Claude Berset ; texte
lu: Juliette Frey ; cameraman: Vincent Mercier
La Chaux-de-Fonds : J. Frey prod., 1989

DAV
FC 239
à consulter
sur place

Durée : 22 min, en couleur

En septembre 1989 d'importants travaux sont entrepris à la gare de La Chaux-de-Fonds entraînant des changements assez profonds pour cinq personnes qui y travaillent alors. Juliette Frey les interpelle tour à tour et leur demande de se livrer devant la caméra.

Hôtel de ville



Construit dès 1803, par Moïse Perret-Gentil (1744-1815), dans le style caractéristique illustré par plusieurs autres édifices de la ville, et inauguré en 1805.

L'établissement de la Mairie de La Chaux-de-Fonds en 1656 : visage et vertus d'une communauté naissante du Haut-Jura / par Louis-Edouard Roulet

**949.443
ROU**

La Chaux-de-Fonds : Conseil communal, 1956
301, 5 p., 2 f. dépl. : ill.

Hôtel de Ville de La Chaux-de-Fonds [Document cartographique] : **ameublement de la grande salle pour assemblées** : 12.II.1903

**CARTES
CF-C21**
à consulter
sur place

La Chaux-de-Fonds, 1903
1 plan d'architecture : noir et blanc ; 36 x 30

Description de la Mairie de La Chaux-de-Fonds, écrite en 1841 / par D.-G. Huguenin ; éd. par James-Henri Bonhôte

VF 5216

In: *Etrennes neuchâtelaises*. - Le Locle. - 2e année, 1863, p. 84-110

Hôtel de la Fleur-de-Lys



*La Chaux-de-Fonds, Hôtel de la Fleur de Lys.
Carte postale éditée par Guggenheim & Co (Zurich) en 1916.*

Hôtel de la Fleur de Lys (A. Bantlé-Marquis propriétaire) : souvenir / avec des notes tirées de la monographie de A. Monnier. - La Chaux-de-Fonds : A. Bantlé-Marquis, ca 1910. - 72 p. : ill. **Na 4183** à consulter sur place

Notice présentant l'hôtel, suivie d'une description de La Chaux-de-Fonds. Nombreuses illustrations de l'Hôtel à l'extérieur et à l'intérieur, de la ville et des alentours.

Loge maçonnique l'Amitié



Datant de 1844, cette construction de brique et de ciment est un des plus anciens temples francs-maçons de Suisse.

Le temple maçonnique de La Chaux-de-Fonds
Neuchâtel : Revue historique neuchâteloise, 2011
52 p : ill.

PF 697
à consulter
sur place

**Loge L'Amitié Or[ient] de La Chaux-de-Fonds,
1819-1969 : notice historique**
La Chaux-de-Fonds : Loge L'Amitié, 1969. - 35 f. : ill.

Na 4239
à consulter
sur place

**La franc-maçonnerie : information réalisée dans le
cadre de l'exposition maçonnique présentée en
1990 par le Musée d'histoire et Médailier de La
Chaux-de-Fonds / Loge maçonnique L'Amitié ; avant-
propos et réd. Michel Cugnet**
La Chaux-de-Fonds : Musée d'histoire et Médailier,
1990. - 52 f. : ill.

366.1
LOG

*Histoire de la franc-maçonnerie, avec accent sur sa position en
Suisse et, plus particulièrement, dans le canton de Neuchâtel.*

Lycée Blaise Cendrars / Gymnase cantonal

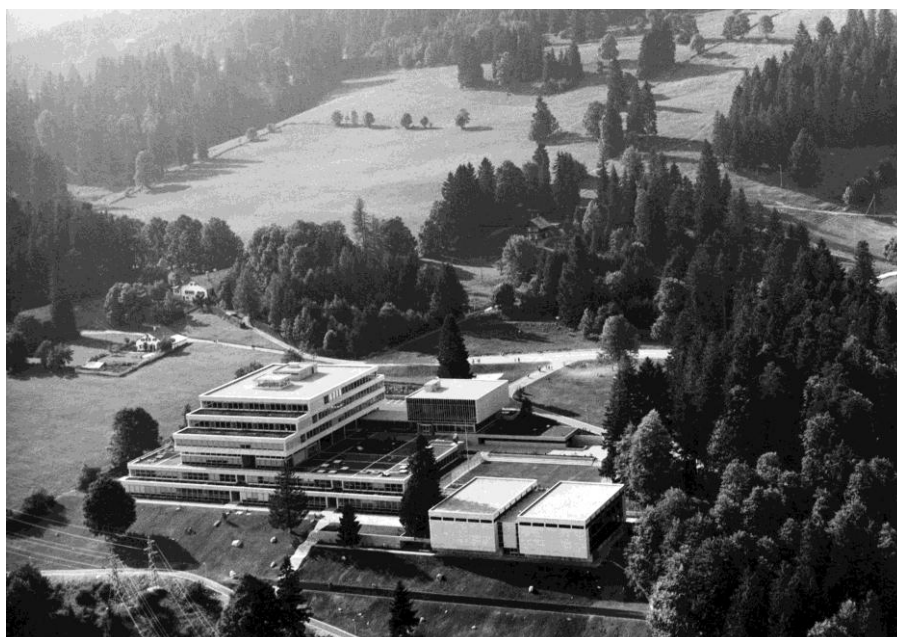

Cet ensemble scolaire construit sur les plans de l'architecte genevois Lavizzari a été inauguré en 1971. Il présente une forme pyramidale couramment appliquée par l'architecture scolaire de l'époque.

Gymnase cantonal de La Chaux-de-Fonds : 75ème anniversaire, 1900-1975 / textes de André Tissot, Edgar Tripet, Jean-Marc Barrelet] ; préf. de François Jeanneret. - Gymnase cantonal, 1975. - 75 p. : ill. **949.443 GYM**

Il était une fois un gymnase rêvé : en hommage à Auguste Lalive / Eric Emery **Na 4809**
Grandvaux : E. Emery, 2006. - 177 p. : ill. à consulter sur place
Sur le Gymnase de La Chaux-de-Fonds et son directeur de 1918 à 1943, Auguste Lalive.

Le livre de la fête : inauguration du Lycée Blaise-Cendrars, centenaire du gymnase de La Chaux-de-Fonds, les 24 et 25 septembre 1999 / préf. Thierry Béguin ; réd. Edgar Tripet, Jean-Claude Cuenin... et al. - Lycée Blaise-Cendrars, 1999 **Na 3826**
à consulter sur place

1 portefeuille (27 p.) : ill. + 1 journal + 1 liste de personnel + 1 photographie

Gymnase cantonal de La Chaux-de-Fonds : 23 octobre 1971 / textes: André Tissot, Jean-Pierre Lavizzari, Edgar Tripet ; photos: Maryvonne Freitag
La Chaux-de-Fonds : Gymnase cantonal, 1971
40 p. : ill.

Na 2332
à consulter
sur place

Brochure publiée à l'occasion de l'inauguration des nouveaux locaux du Gymnase cantonal de La Chaux-de-Fonds au Bois-Noir, le 23 octobre 1971.

D'un gymnase à l'autre ou de Charybde en Scylla A 3477

/ Robert Eggimann ; ill. de Marcel North
Neuchâtel : H. Messeiller, 1960. - 368 p. : ill.

Une deuxième édition a paru en 1961, chez H. Messeiller.

Voir la seconde partie du livre où l'auteur, professeur d'anglais au Gymnase de La Chaux-de-Fonds (1916-1920), puis à celui de Neuchâtel (de 1920 à sa retraite), raconte les enseignants et la vie des deux écoles.

Cinquantenaire du Gymnase [Film cinématographique] / prises de vue: Willy Lanz ; sonorisation: Raoul Châtelain ; commentaire: Jean-Paul Béguin, Marcel Béguin, Jean Grieshaber, Albert Py ; dit par Jean-Paul Béguin
La Chaux-de-Fond : Gymnase communal Prod., 1950

**DAV VUH
94**
à consulter
sur place

Le film retrace l'historique du Gymnase communal de La Chaux-de-Fonds de 1900 à 1950.

Quelques notes sur le développement des établissements scolaires à La Chaux-de-Fonds / E. Perrochet

PF 697

In: Musée neuchâtelois. - Neuchâtel. - 1885, p. 180-183, p. 198-202

Maison du peuple



Construit en 1924 par la municipalité, ce grand bâtiment sévère était destiné à doter enfin la ville d'une grande salle communale, après l'incendie du temple en 1919.

La Maison du Peuple : journal publié à l'occasion du prochain tirage de la tombola, 20 avril 1914: distribué gratuitement dans tous les ménages de La Chaux-de-Fonds, du Locle et de St-Imier, à Neuchâtel et dans de nombreux villages de la région

**Journaux 43
13705-37**

La Chaux-de-Fonds : Société de la Maison du Peuple, 1913-1914. - No 1 (11.1913) - no 3 (3.1914)

La Société de la Maison du Peuple, fondée à La Chaux-de-Fonds "il y a deux ans environ" (selon le no 1), organisa cette tombola pour réunir des fonds en vue de la création d'une Maison du peuple, inaugurée finalement le 9.2.1924.

La maison du peuple : le temps d'un édifice de classe / Mario Scascighini ; préf. de Tita Carloni
Lausanne : Presses polytechniques et universitaires romandes, cop. 1991

725.8 SCA

XV, 227 p. : fac-sim., fig., fotogr., plans

Portrait de la maison du peuple en Europe et, plus particulièrement, en Suisse.

Musée des beaux-arts



Le Musée des beaux-arts est un monument historique classé d'importance nationale. Il est construit entre 1923 et 1926 par les maîtres de Le Corbusier, Charles L'Eplattenier et René Chapallaz.

Centenaire du Musée des beaux-arts de La Chaux-de-Fonds, 1864-1964 / réd. Paul Seylaz ... [et al.] **Brochures 4709**
La Chaux-de-Fonds : Société des amis des arts
32 p. : ill.

Musées de beaux-arts du canton : une certaine tradition du mécénat / Stanislas Joly **GF 303**
In: Pays neuchâtelois : vie économique et culturelle à consulter sur place
1989, n^o 2, p. 47-55
Présentation des musées de Neuchâtel, du Locle et de La Chaux-de-Fonds.

Musée des beaux-arts, La Chaux-de-Fonds / par Edmond Charrière, Georges-J. Haefeli, Jean-Martin Monsch. - La Chaux-de-Fonds : Musée des beaux-arts, 1993. - 12 p. : ill. **Nb 935**
Publié à l'occasion de la rénovation du Musée. à consulter sur place

Lieux de délices : Journées européennes du patrimoine : les cantons romands vous invitent : septembre 13 et 14 : 08 **PF 664**

Tramelan [etc.] : Canton de Berne-Jura bernois, Service des monuments historiques [etc.], 2008
Journées européennes du patrimoine 08. - 78 p. : ill.
Le Musée des Beaux-Arts de La Chaux-de-Fonds y figure.

Restructuration du Musée des beaux-arts de La Chaux-de-Fonds / Edmond Charrière **PF 317**

In: Nos monuments d'art et d'histoire. – Berne, 1993, n^o 4, p. 467-475

Musée d'histoire

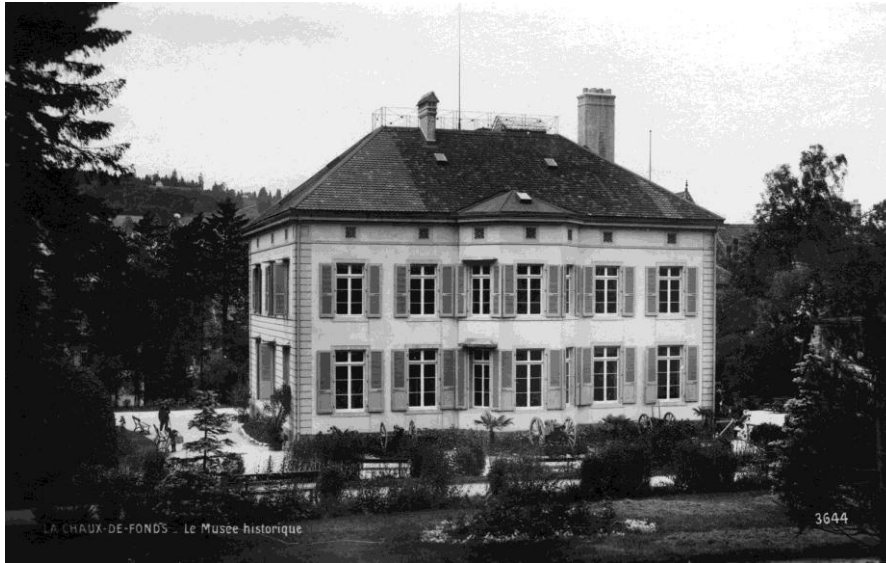

Actuellement en rénovation, cette ancienne demeure patricienne du milieu du 19^{ème} siècle abrite le musée qui présente une très belle collection de témoignages de l'histoire locale et régionale.

Objets-passage : catalogue-guide de l'exposition du 22 mars au 20 mai 2007, Musée d'histoire, La Chaux-de-Fonds / réd. Diane Antille ... [et al.] ; introd. Sylviane Musy. - La Chaux-de-Fonds : Musée d'histoire, 2007. - 60 p. : ill. en coul.

Na 4654
à consulter
sur place

Exposition visant à repenser le rôle du Musée d'histoire de La Chaux-de-Fonds qui devait former une seule entité administrative avec le Musée international d'horlogerie et le Musée des beaux-arts de la même ville.

**Rapport du Musée historique et Médailier
La Chaux-de-Fonds : Comité de la Bibliothèque et
du Musée, 1867-1942**

PF 215

In: Rapport de la Commission scolaire / Collège de La Chaux-de-Fonds. - 1867 - 1905

Musée d'histoire naturelle



D'abord simple musée scolaire à la fin du 19^e siècle, il occupe maintenant 1200 m² de surface d'exposition. Un projet est en cours concernant la perspective d'une prochaine réunion des institutions zoologiques sur le site du Bois du Petit-Château (projet Naturama).

Le Musée d'histoire naturelle de La Chaux-de-Fonds, 1880-1980 / Willy Lanz

**Brochures
4576**

La Chaux-de-Fonds : Musée d'histoire naturelle, 1980
59 p. : ill.

Le Musée d'Histoire naturelle de La Chaux-de-Fonds se constitua dès 1845, grâce à Célestin Nicolet. Cette brochure commémore le centenaire approximatif de son autonomie par rapport aux autres institutions de la ville, et le cinquantième de son installation dans le bâtiment de la Grande Poste.

Le musée d'histoire naturelle de La Chaux-de-Fonds, canton de Neuchâtel, Suisse / Marcel S. Jacquat

Na 3062

In: Museologia scientifica. - Verona : Associazione nazionale musei scientifici, orti botanici, giardini zoologici, acquari. - 1991, p. 129-135

Musée international d'horlogerie



Fondé en 1902, il est installé depuis 1974 dans l'écrin souterrain que lui ont taillé les architectes P. Zoelly et G.-J. Haefelli.

Musées d'horlogerie, La Chaux-de-Fonds, Le Locle / Catherine Cardinal et François Mercier ; collab.: Inès Scolari, Jean-Marc Barrelet
Genève : Banque Paribas (Suisse) ; Zurich : Institut suisse pour l'étude de l'art, 1993. - 128 p. : ill.

Nb 947
à consulter
sur place

*Existe une version allemande sous la cote **Nb 947**, à consulter sur place.*

L'homme et le temps : Musée international d'horlogerie, La Chaux-de-Fonds / textes de Jacques Cornu, Jean-Marie Nussbaum, Pierre Zoelly, Pierre Imhof. - La Chaux-de-Fonds : Musée international d'horlogerie, 1970. – 31 p. : ill.

Nb 1106
à consulter
sur place

Musée paysan et artisanal



Construite au 16^{ème} siècle, cette superbe et rare ferme ancienne du Haut-Jura neuchâtelois abrite le Musée paysan et artisanal (MPA).

Vingt ans d'ASPAM : revivre nos fermes : 728.6
exposition 1984-1986, Musée paysan, La Chaux- VIN

/ textes de Lucien Tissot, André Tissot,
Paul-A. Humberset ; photos de André Tissot

Musée paysan : ASPAM, 1985. - 58 p. : ill.

Contient un inventaire commenté et illustré des fermes des Montagnes neuchâteloises.

Musée paysan et artisanal, La Chaux-de-Fonds : la 949.443
maison du "Cernil sur les sentiers", 5, Eplatures- TIS

Grise près de La Chaux-de-Fonds / André Tissot ;

en collab. avec Amélie Sandoz et Pierre-A. Borel

Musée paysan et artisanal, 1975. - 41 p. : ill.

Poste



Cet imposant bâtiment de calcaire blanc et jaune présente une façade monumentale sur l'avenue Léopold-Robert. Elle abritait un vaste hall postal décoré par les Ateliers d'arts réunis, sous la direction de l'Eplattenier.

Les postes à La Chaux-de-Fonds : documentation recueillie par René Guinand à l'occasion du 25^e anniversaire de Trimbophilia à La Chaux-de-Fonds et des 25 ans de l'Association suisse des collectionneurs d'empreintes postales

La Chaux-de-Fonds : R. Guinand, 1984. - 40 p. : ill.

Na 1729
à consulter
sur place

Quartier des Tours de l'Est



La Cité de l'Est a été construite de 1960 à 1980. Par l'acquisition de parts sociales, les locataires sont membres de la coopérative dont les statuts leur assurent des droits et des devoirs⁶.

Coopérative Cité de l'Est : 50 ans en images et en mots / textes Heidi Deneys

**Brochures
4672**

La Chaux-de-Fonds : Coopérative Cité de l'Est, 2010
24 p. : ill.

⁶ http://www.chaux-de-fonds.ch/images/Upload/Loi_musees/MH/Expositions/Archives/logement_ouvrier/06-Dr-Kern_34.pdf

Salle de musique



Construite en 1952, la Salle de musique abrite derrière sa façade de pierre jaune un espace de 1200 places, revêtu de boiseries, à l'acoustique exceptionnelle.

La Salle de musique de La Chaux-de-Fonds / par Luis Henrique Leite

In: Frank Martin, musique et esthétique musicale. - Yverdon-les-Bains : Revue musicale de Suisse romande. - 1995, p. 109-116

Na 3332
à consulter
sur place

Inauguration de la Salle de musique de La Chaux-de-Fonds : 4-5 juin 1955 : programme et historique

La Chaux-de-Fonds : Courvoisier S.A., 1955. - 4 p.

Na 882
à consulter
sur place

Théâtre



Classé monument historique d'importance nationale en 1990, c'est avec celui de Bellinzone le seul théâtre "à l'italienne" de Suisse.

Le théâtre de La Chaux-de-Fonds, une bonbonnière révolutionnaire : comment une petite ville horlogère se dota d'un théâtre en 1837 ; suivi de Das Theater in La Chaux-de-Fonds / Yvonne Tissot. – Payot, 2003. - 222 p. : ill.

**949.443
TIS**

Inauguration du Théâtre rénové de La Chaux-de-Fonds : avec la participation de la Comédie - Française : les 2, 7 et 8 décembre 1966 / Fondation Musica-Théâtre. Fondation Musica-Théâtre, 1966. - 21 p. : ill.

Na 1006
à consulter
sur place



Ancien fief de l'Union chrétienne de jeunes gens, cette belle et vaste demeure ombragée d'inspiration Heimatstil abrite aujourd'hui le Théâtre populaire romand, né au tournant des années 50-60.

Le Théâtre Populaire Romand : entretiens avec Charles Joris et des membres de la troupe / Claude Béguelin, Jean-Jacques Daetwyler ... [et al.] ; préf. de Patrick Ferla
Berne : Association Palindrome, 1981. - 101 p. : ill.

792 THE

L'amant militaire d'après Goldoni, ou L'intervention amusante du vénitien Carlo Goldoni dans les affaires militaires de la neutre Helvétie et dans la pratique d'un théâtre d'aujourd'hui /

Na 240
à consulter
sur place

Théâtre populaire romand

La Chaux-de-Fonds : Théâtre populaire romand, 1976
1 vol. (non pag.) : fig.

Contient l'histoire du Théâtre populaire romand, de 1961 à 1976.

Le rôle de Le Corbusier dans l'histoire du projet de Beau-Site à La Chaux-de-Fonds / Mary Patricia

May Sekler ; trad. par Rachel et Jean-Pierre Jelmini

In: Musée neuchâtelois. - 1977, p. 49-62

Examen du bâtiment de l'U.C.J.G. (l'Union chrétienne de jeunes gnes) à Beau-Site, dû à Robert Convert, et de l'influence qu'eurent sur le projet C. L'Eplattenier et ses deux élèves C.-E. Jeanneret (Le Corbusier) et Léon Perrin.

Lc 657
à consulter
sur place

Scènes du voyage [Enregistrement vidéo] / un film de

Jean Blaise Junod ; avec Charles Joris ; et la

participation de Gilles Tschudi et Roland Vouilloz ;

images: Denis Jutzeler ; musique: Louis Crelier ; prod.

par Jean-Marc Henchoz. - La Chaux-de-Fonds : JBJ

Films, 2002. - 2 DVD vidéos : couleur PAL

Passant par Chézard - lieu d'éclosion du TPR en 1961 -, ce voyage, parcourant le territoire d'investigation de la troupe, va prendre peu à peu la forme d'une initiation à une certaine conception de l'art théâtral, au théâtre vécu comme une aventure, avec une dimension géographique, passant par les villages, et laissant voir cet engagement qui caractérise la démarche de Charles Joris et du Théâtre Populaire Romand.

DVD
792 THE

En scène! : la vie théâtrale en pays neuchâtelois /

sous la dir. d'Yvonne Tissot, avec la collab. de

Jacques Ramseyer

Ed. Attinger, 2010. - 459, LIV p. : ill.

Contient huit parties: les origines, le théâtre amateur, s'initier au théâtre, faire du théâtre un métier, populariser le théâtre, de nouveaux lieux pour le théâtre, le théâtre professionnel indépendant, les salles.

792 EN

Villa Fallet



La première maison à laquelle le futur Le Corbusier a mis la main date de 1906. Jeanneret-Gris, qui n'a pas encore 20 ans et n'est pas encore architecte, est élève au Cours supérieur de l'Ecole d'art.

Le Corbusier : fiche historique / par Jacques Gubler. 1, Le Corbusier et la villa Fallet à La Chaux-de-Fonds

In: Journal de la construction de la Suisse romande.
- 1987, vol. 61, no 11, p. 5-12. – III.

LC 298
à consulter
sur place

Le Corbusier / Andō Tadao

Tōkyō : Shinchosha, 2004

128 p. : ill.

Présentation de plusieurs bâtiments de Le Corbusier à La Chaux-de-Fonds, le premier chapitre (pp. 14-19) sur la Villa Fallet.

LC 920
à consulter
sur place

Villa Jeanneret-Perret / Maison blanche



Datant de 1912, c'est la première réalisation individuelle de Charles-Edouard Jeanneret-Gris.

Maison blanche : Charles-Edouard Jeanneret Le Corbusier : histoire et restauration de la villa Jeanneret-Perret, 1912-2005 / éd. par Klaus Spechtenhauser et Arthur Rüegg
Birkhäuser, 2007. - 184 p. : ill.
Ouvrage disponible en allemand et en anglais.

720 LEC

Le Corbusier : fiche historique / par Jacques Gubler. 3, La villa Jeanneret-Perret à La Chaux-de-Fonds
In: Journal de la construction de la Suisse romande 1987, vol. 61, n° 22, p. 31-38

LC 220
à consulter
sur place

Chronique de la Villa blanche d'après le Journal de Georges Edouard Jeanneret-Perret / Sylvie Béguelin
In: Revue historique neuchâteloise 1998, n°2, p. 117-127

LC 697
à consulter
sur place

- La villa Jeanneret-Perret di Le Corbusier, 1912 : la prima opera autonoma** / Leo Schubert
Venezia : Centro internazionale di studi di architettura Andrea Palladio, 2006. - 204 p. : ill. **LC 945**
à consulter sur place
- The design of the 1912 Villa Jeanneret-Perret : Le Corbusier between past and present** / Leo Schubert
In: Massilia : anuario de estudios lecorbusierianos 2003, p. 14-27 **LC 968**
à consulter sur place
- Dans la Maison Blanche, Le Corbusier se remet en question** / Colette Gremaud
In: Unicité : le magazine de l'Université de Neuchâtel 2005, no. 28, p. 8-9 **LC 972**
à consulter sur place
- L'architecture des modernes : la Maison blanche, oeuvre de jeunesse de Le Corbusier** / Evelyne Malod-Dognin
In: Espaces contemporains : le magazine suisse romand de la maison, de l'architecture et du design No 3 (mai-juin 2008), p. 91-98 **LC 980**
à consulter sur place
- Le Corbusier, Villa Jeanneret-Perret (1912)** / Laurent Sester **PF 116**
In: Etats d'art : bulletin de la Société des amis des arts de La Chaux-de-Fonds
La Chaux-de-Fonds. - No 5(mai 2000), p. 8-12
- La Maison blanche : Charles-Edouard Jeanneret Le Corbusier : retour aux sources, 1912-1919 : guide de visite** / Association Maison blanche
Association Maison blanche, 2005. - 12 p. : ill. **Brochures 4567**
- Opus 1, Le Corbusier** / Eveline Perroud
Teufen : Niggli, 2007. - 131 p. : ill. **720 LEC**
Photographies prises entre 2000 et 2005.

Villa Jaquemet et Villa Stotzer



Ces deux maisons ont été réalisées la même année 1908 par Jeanneret-Gris et René Chapallaz pour deux beaux-frères de Louis Fallet.

**Le Corbusier : die Häuser Stotzer und Jaquemet :
zwischen Tradition und Avantgarde** / Marianne S. Meier **LC 267**
à consulter sur place
Basel : chez l'auteur, 1993. - 2 vol. : ill.

Le Corbusier : fiche historique / par Jacques Gubler. 2, Les maisons Jaquemet et Stotzer, à La Chaux-de-Fonds **LC 213**
In: Journal de la construction de la Suisse romande
1987, vol. 61, n° 15/16, p. 13-20

Villa Schwob / Villa Turque

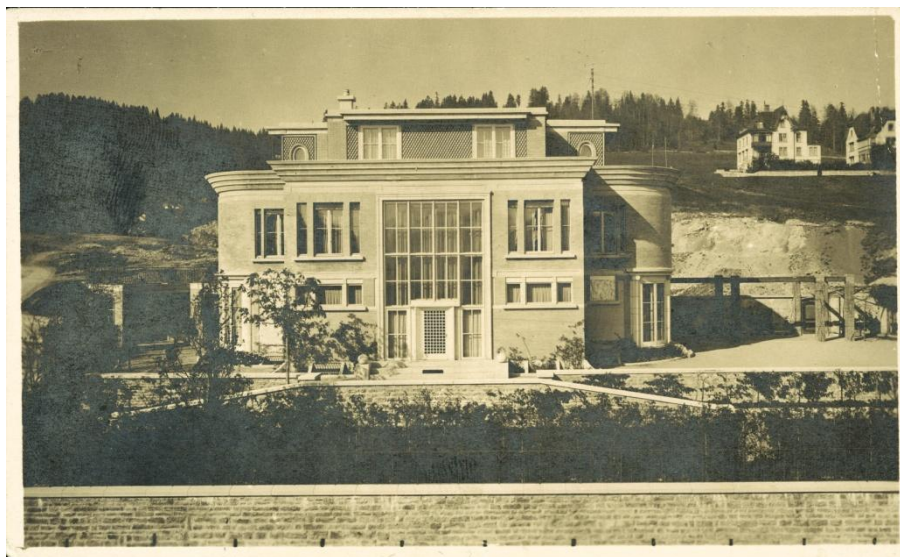

Construite par Le Corbusier en 1916-17, la villa doit son surnom à son aspect extérieur particulier, avec sa corniche néo-grecque, son attique sans toiture, son revêtement de briques de terre cuite.

Les architectes du temps / Etienne Schröder
La Chaux-de-Fonds : Montres Ebel, 1998
63 p.

**BD
ARCHITECTES**

Histoire des montres Ebel sous forme d'un récit en bande dessinée ayant pour décor principal la Villa turque à La Chaux-de-Fonds.

Le Corbusier - Villa Turque : photographies /
Daniel Schwartz
La Chaux-de-Fonds : Ed. Glasnost, 1990
68 p.

LC 254
à consulter
sur place

Texte en français, allemand et anglais, intitulé: La Villa Schwob de Le Corbusier vue par le photographe Daniel Schwartz : réflexions et souvenirs autour de l'édifice et des photographies.

Le Corbusier : de la Villa Turque à l'esprit nouveau / Claude Garino

La Chaux-de-Fonds : Glasnost-Ebel, 1995

312, VII p. : ill.

L'ensemble de l'ouvrage est consacré à la villa Turque de La Chaux-de-Fonds. On trouve en fin de volume des documents (extraits de lettres de l'architecte), une chronologie (1887-1965), et une présentation des personnages principaux.

LC 273
à consulter
sur place

Le Corbusier : la Villa Turque 1916-1917 (guide) /

prés. par Claude Garino

La Chaux-de-Fonds : Idéa, 1987. – 38 p.

Annexe (1 dossier de presse, 4 photos de notes et d'explication)

LC 783
à consulter
sur place

Le Corbusier / Andō Tadao

Shinchosha, 2004

128 p.

Présentation de plusieurs bâtiments de Le Corbusier à La Chaux-de-Fonds, le deuxième chapitre (pp. 20-27) évoquant la Villa Turque.

LC 920
à consulter
sur place

Thierry Conquet : Villa Turque, dessins

La Chaux-de-Fonds : Ed. Montres Ebel, cop. 1999

56 p.: ill.

Dessin d'architecture. Textes en français et en anglais.

Na 3886
à consulter
sur place

Ouvrages généraux



La Chaux-de-Fonds est une ville à comprendre pour qu'elle devienne une ville à aimer...

❖ Histoire

Histoire de La Chaux-de-Fonds / Raoul Cop **949.443**
Le Locle : G d'encre, 2006. - 2e éd. - 396 p. : ill. **COP**
Histoire de la Chaux-de-Fonds des origines à 2005.

L'histoire de La Chaux-de-Fonds inscrite dans ses **949.443**
rues / Charles Thomann ; fotogr. de Fernand Perret **THO**
Ed. du Griffon, 1965. - 112 p., 32 p. de pl.

La Chaux-de-Fonds au temps des Orléans- **949.443**
Longueville, 1656-1707 / par Charles Thomann ; **THO**
photographies de Philippe de Pietro
Neuchâtel : Ed. du Griffon, 1975. - 83 p., 16 p. de pl.

Description pittoresque et critique de La Chaux-de-Fonds : ses agréments et ses désagréments, ses environs, moeurs, habitudes / par Marin Laracine

La Chaux-de-Fonds : A. Convert, 1852. - 56 p.

A été rééditée en 1994 dans la Nouvelle revue neuchâteloise.

Na 4083
à consulter
sur place

La Chaux-de-Fonds : documents nouveaux publiés à l'occasion du 150ème anniversaire de l'incendie du 5 mai 1794 pour faire suite au volume paru en 1894 / éd. à la demande du Conseil communal par l'Association pour le développement de La Chaux-de-Fonds

La Chaux-de-Fonds : Ed. A.D.C., 1944

735 p. : ill. + plan dépl.

Description pittoresque et critique de La Chaux-de-Fonds.

VF 949
VF 34104

La Chaux-de-Fonds, son passé et son présent : notes et souvenirs historiques publiés à l'occasion du centième anniversaire de l'incendie du 5 mai 1794

La Chaux-de-Fonds : Comité d'initiative, 1894

VII, 514 p., 13 f. de pl., plan dépl. : ill.

Guide pour découvrir les richesses historiques architecturales et décoratives de la ville.

949.443
CHA

Chronique de la communauté de La Chaux-de-Fonds sous la domination du roi de Prusse, 1707-1848 / par Charles Thomann ; fotogr. de Fernand Perret. – Neuchâtel : Ed. du Griffon, 1970
107 p., 16 p. de pl.

949.443
THO

Ile essai sur La Chaux-de-Fonds : la vie au village vers 1842 / Guillaume Nusslé ; préf. de J.-C. Biaudet **949.443 NUS**
La Chaux-de-Fonds : Ed. Entremonts, 1964
196 p. : ill.

Description de La Chaux-de-Fonds en 1842, sous forme de récit, rédigé après lecture de la correspondance d'un jeune étranger venant s'installer dans la ville.

La Chaux-de-Fonds hier et aujourd'hui, 1900-1950-2000 : quelques anciennes cartes postales évoquant des souvenirs d'un autre temps / Charles Thomann **914.944 THO**

La Chaux-de-Fonds : Ed. du Haut, 1999. - 154 p. : ill.

Nombreuses photographies et cartes postales accompagnées de commentaires à caractère historique.

Le nid de la cité : La Chaux-de-Fonds d'autrefois / Arnold Bolle ; photos de Jean-J. Bernard **949.443 BOL**

Boudry : À la Baconnière, 1970. - 123 p. : ill.

Recueil d'articles publiés dans L'Impartial, évoquant différents aspects de La Chaux-de-Fonds des années 1870 à 1970 environ.

La Chaux-de-Fonds à la Belle Epoque / par Charles Thomann **949.443 THO**

Bruxelles : S.P.R.L. Sodim, 1975. - Non pag. : ill.

La Chaux-de-Fonds XXe siècle / photos Maryvonne Berberat-Freitag ...[et al.] textes Hughes Wülser, **949.443 CHA**

Anne-Lise Grobéty, Jean-Paul Zimmermann, Amélie Plume, Hélène Bezençon

La Chaux-de-Fonds : Ed. d'En Haut, 1993

145 p. : ill.

Quatre évocations de la ville en 1900, 1930, 1960 et 1990, par des écrivains familiers de La Chaux-de-Fonds, et accompagnées de photographies des époques correspondantes.

❖ Economie et urbanisme

La Chaux-de-Fonds entre Arc jurassien et Europe 914.944
/ éd.: Gérard Parienté ; dir. de la publ.: Georgika
Aeby-Demeter ; textes: Patrick Galan et Anne Bari
Genève : Picturart Communication, 2001. - 71 p. : ill.
*Publication destinée à la promotion économique et touristique
de la ville.*
CHA

La Chaux-de-Fonds, Le Locle: urbanisme horloger 949.443
/ sous la dir. de Jean-Daniel Jeanneret
Le Locle : G. d'Encre, 2009. - 233 p.: ill.
*Un ouvrage sur l'industrie horlogère, le patrimoine architectural,
le patrimoine commun de l'humanité et la convention con-
cernant la protection du patrimoine mondial culturel et naturel
de La Chaux-de-Fonds et du Locle.*
CHA

La Chaux-de-Fonds/Le Locle, urbanisme horloger : Nb 1720
proposition d'inscription sur la Liste du patrimoine à
mondial : dossier de candidature / Urbanisme consulter
horloger La Chaux-de-Fonds/Le Locle ; dir. sur place
rédactionnelle: Jean-Daniel Jeanneret
La Chaux-de-Fonds ; Le Locle : Urbanisme horloger,
2007. - 479 p. : ill.

La Chaux-de-Fonds ou Le défi d'une cité 914.444
horlogère, 1848-1914 / Jean-Marc Barrelet et
Jacques Ramseyer. - La Chaux-de-Fonds : Ed. d'En
Haut, 1990. – 214 p. : ill.
BAR

La Chaux-de-Fonds, métropole de l'horlogerie / 914.444
Jean-Marie Nussbaum
La Chaux-de-Fonds : Association pour le
développement de La Chaux-de-Fonds, 1957
126 p. : ill.
NUS

Ville de La Chaux-de-Fonds, ou l'invention d'un patrimoine / Jean-Daniel Jeanneret
In: Revue historique neuchâteloise
2004, no 1-2, p. 79-93
Il s'agit du patrimoine architectural de la Chaux-de-Fonds et de sa protection.

PF 697
à consulter
sur place

Essai sur La Chaux-de-Fonds : contribution à la "nouvelle Chaux-de-Fonds" / Guillaume Nusslé ; préf. de Maurice Zermatten. - La Chaux-de-Fonds : Ed. Entremonts, 1943. - 156 p. : ill.
Contient trois parties: une description de la ville en 1943; des propositions pour une "nouvelle Chaux-de-Fonds", du point de vue surtout de l'urbanisme et de l'architecture; enfin, des commentaires sur la ville et sa région par des Neuchâtelois ou par des visiteurs étrangers.

VF
33790

La Chaux-de-Fonds, ville hors du temps / vue par Maoro ; texte de Jean-Bernard Vuillème
La Chaux-de-Fonds : Ed. du Magouli, 2002
47 p. : ill.

750
FRA

La Chaux-de-Fonds [Enregistrement vidéo] : espace, temps, génie, créativité, rêve / réal. Manuel Adam, Télé-vidéo production Cortaillod.
La Chaux-de-Fonds: Ville de La Chaux-de-Fonds, 2011
Texte en français, allemand et en anglais. Film promotionnel de la Ville de La Chaux-de-Fonds. Sont respectivement traités l'espace urbain, le génie horloger, le savoir-faire en microtechniques, les institutions de formation et la créativité culturelle.

DVD
914.944
CHA

La Chaux-de-Fonds, mesure du temps / avec la collab. de Pierre Béguin, Jean-Jacques Bolli, Philippe Braunschweig ... [et al.] ; fotogr. de Henry Brandt, Dominique Froidevaux, Bernard Jéquier ... [et al.]
La Chaux-de-Fonds : La Cité du livre, 1965. -132 p. **914.444**
CHA

La Chaux-de-Fonds / Jacques Gubler **720.494**
In: INSA (inventaire suisse d'architecture), 1850-1920 **GUB**
: villes. - Société d'histoire de l'art en Suisse, 1982
N° 3, p. 127-217

La Chaux-de-Fonds en poche : 1977-80 / textes: **949.443**
Willy Beuchat ; présentation: Maurice Payot **CHA**
Ville de La Chaux-de-Fonds, 1977
120 p. : ill. + 1 plan et 1 horaire

La Chaux-de-Fonds / J.-A. Haldimann **914.444**
Colmar-Ingersheim : Editions S.A.E.P., 1973 **HAL**
99 p. : ill.

❖ Art, culture et littérature

Trésors photographiques : une petite **949.443**
historiothèque de chez nous : La Chaux-de- **SOR**
Fonds, 1842-1921 / Fernando Soria
Journal du Haut, 2011. - 118 p.: ill.

La Chaux-de-Fonds : photographies / textes et **914.944**
photos d'André Girard **GIR**
Hauterive : G. Attinger, 2000. - Non pag. : ill.
Recueil de photographies originales de la ville d'aujourd'hui.

- La Chaux-de-Fonds** / texte de André Tissot ;
photogr. de Fernand Perret ; couv. dessinée par
Claude Loewer **914.444**
TIS
Neuchâtel : Ed. du Griffon, 1956. - 28 p. : ill.
- La Chaux-de-Fonds** / texte: Edgar Tripet ; fotogr.:
Catherine Meyer. - La Chaux-de-Fonds : Conseil
communal, 1986. - 61 p. : nombr. ill. **914.444**
TRI
- La Chaux-de-Fonds** / texte de Louis-Albert Zbinden ;
photogr. de Pierre A. Jaquet et Georges Lièvre **914.444**
ZBI
Neuchâtel : Ed. du Griffon, 1983. - 32 p., 48 p. de pl.
- Découverte de La Chaux-de-Fonds** / texte de J.-P.
Zimmermann ; planches photographiques
héliogravées par Haefeli & Co **Nc 30**
Nc 31
La Chaux-de-Fonds : Arts graphiques Haefeli & Co.,
1932-1935. - 2 vol. : ill. à consulter
sur place
- La Tchaux : Plonk & Replonk, Mosset, Monde noir** **949.443**
& blanc : course d'école / Laurence Fouquet **FOU**
Lausanne : Atel'Lo L. Fouquet, 2011. - 159 p. : ill.
*Présentation de La Chaux-de-Fonds et de son histoire, de ses
réalités surtout artistiques à l'occasion d'une course d'école le 4
septembre 2010.*
- Point(s) d'eau** / une contribution des institutions
culturelles de la Ville de La Chaux-de-Fonds à
l'occasion de l'année internationale de l'eau douce:
Musée d'histoire naturelle, Musée paysan et artisanal,
Musée d'histoire, Bibliothèque de la Ville, Musée des
beaux-arts, Musée international d'horlogerie ;
coordination: Michel Blant **628 POI**
La Chaux-de-Fonds : Direction des affaires
culturelles, 2003. - 175 p. : ill.

L'énigme de La Chaux-de-Fonds : conte documentaire / Hughes Wülser **914.944 WUL**

La Chaux-de-Fonds : Ed. du Haut, 1999. - 100 p. : ill.

Conte offrant un parcours à travers l'histoire, l'économie, l'urbanisme, la culture et la vie quotidienne de La Chaux-de-Fonds, et illustré par de nombreuses photographies.

La Chaux-de-Fonds ... avec le coeur / Claude Garino **914.944 GAR**

La Chaux-de-Fonds : Ed. Idéa, 2006. - 67 p. : ill.

Photographies, suivies d'une courte évocation poétique de la ville.

La Chaux-de-Fonds... malicieusement vôtre! : une trentaine de récits authentiques, autant de souvenirs amusants / Charles Thomann ; dessins originaux d'Elzingre **949.443 THO**

La Chaux-de-Fonds : Ed. d'En Haut, 1991
197 p. : ill.

La Chaux-de-Fonds de 1848 à 1990.

La petite patrie : gens / textes Claude Darbellay, photos Pablo Fernandez. - La Chaux-de-Fonds : Les Ed. du Quotidien, 1991. - 59 p. : ill. **914.444 DAR**

Portrait de quelques personnages de La Chaux-de-Fonds.

Ville réelle, ville rêvée, La Chaux-de-Fonds, Le Locle / IDrégion, Rencontres de décembre **949.443 VIL**

Le Locle : G d'Encre, 2007. - 130 p. : ill.

Des jeunes du Lycée Blaise-Cendrars et du CIFOM se sont interrogés sur la vision qu'ils ont de leur région, et sur l'avenir idéal de celle-ci, à la demande des Rencontres de décembre auxquelles ils participeront en 2007.

- La Chaux-de-Fonds, savoir-faire ... savoir-vivre** **Nd 59**
 calendrier pour 2001/ texte: Frédérique Steiger ;
 fotogr.: Eveline Perroud à consulter
 La Chaux-de-Fonds : Ville de La Chaux-de-Fonds, sur place
 2000. - 14 f. ; ill.
- La Chaux-de-Fonds** / par Jules Baillods **914.444**
 Neuchâtel : Ed. de la Baconnière, 1934. - 85 p. **BAI**
- Viens voir La Chaux-de-Fonds : cahier d'activités** **949.443**
et de création / Marie-Anne Didierjean, Catherine **DID**
 Louis
 Le Locle : Ed. G d'Encre, 2010. - 1 vol. : ill.
*Cahier destiné aux enfants, inspiré du livre: "Allons voir La
 Chaux-de-Fonds", paru chez le même éditeur en 2009.*
- Allons voir : La Chaux-de-Fonds** / Marie-Anne **949.443**
 Didierjean, Catherine Louis **DID**
 Le Locle : Ed. G d'Encre, 2009. - 223 p. : ill.
*Regards sur la ville, ses bâtiments, ses personnes illustres ou
 ses habitants, son atmosphère, à l'aide d'aquarelles, dessins,
 photographies, reproductions de cartes postales.*
- La Chaux-de-Fonds** / Francesca Bazzurro, Orith **949.443**
 Kolodny. - Genève : La Joie de lire, 2011. - 37 p.: ill. **BAZ**
Accessible également au public de 0 à 9 ans.